Nawiss Makaya
29/11/23

14 : 00
M.Rezzag

Ubuntu + Telnet

Venant de commencer j'envois donc un screen du travail qui mon été demandé :

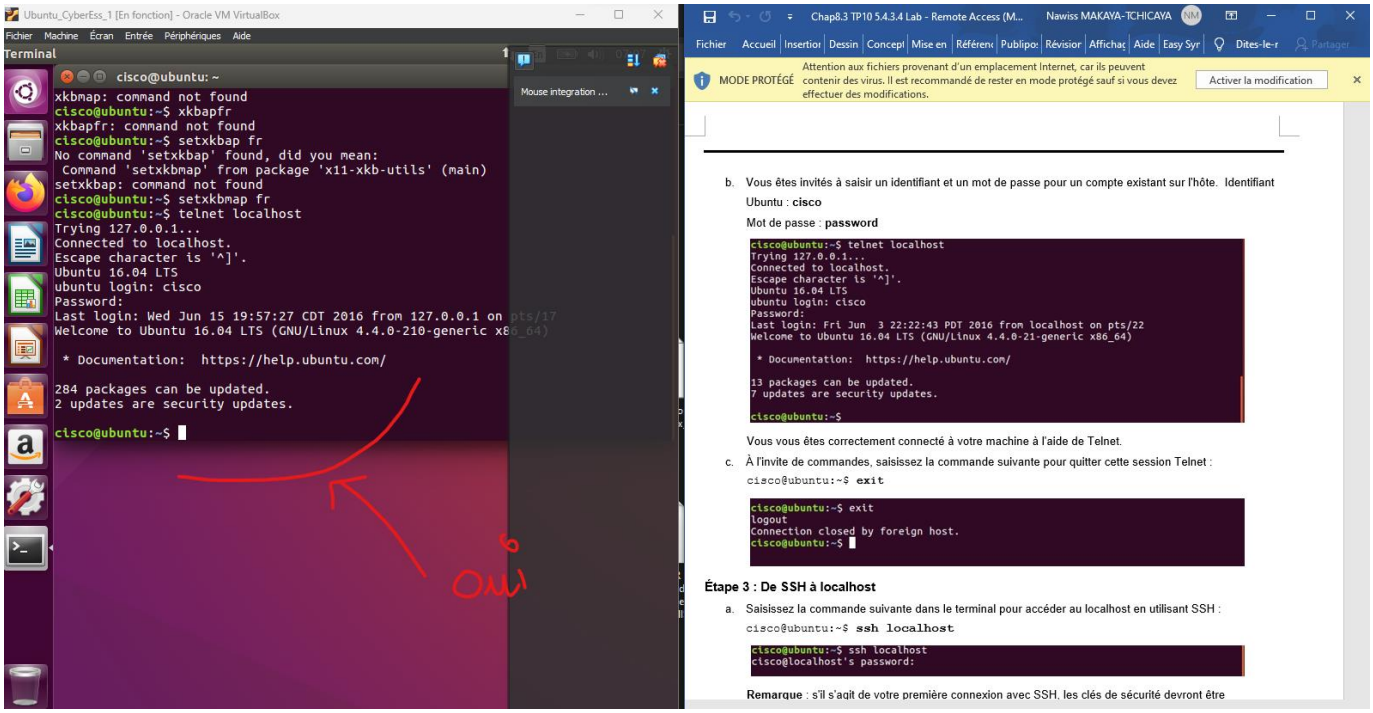

Pour cette partie je suis avec un collègue de travail et je dois modifier les paramètres pour passer du réseau **NAT -> Pont** comme ci-dessous :

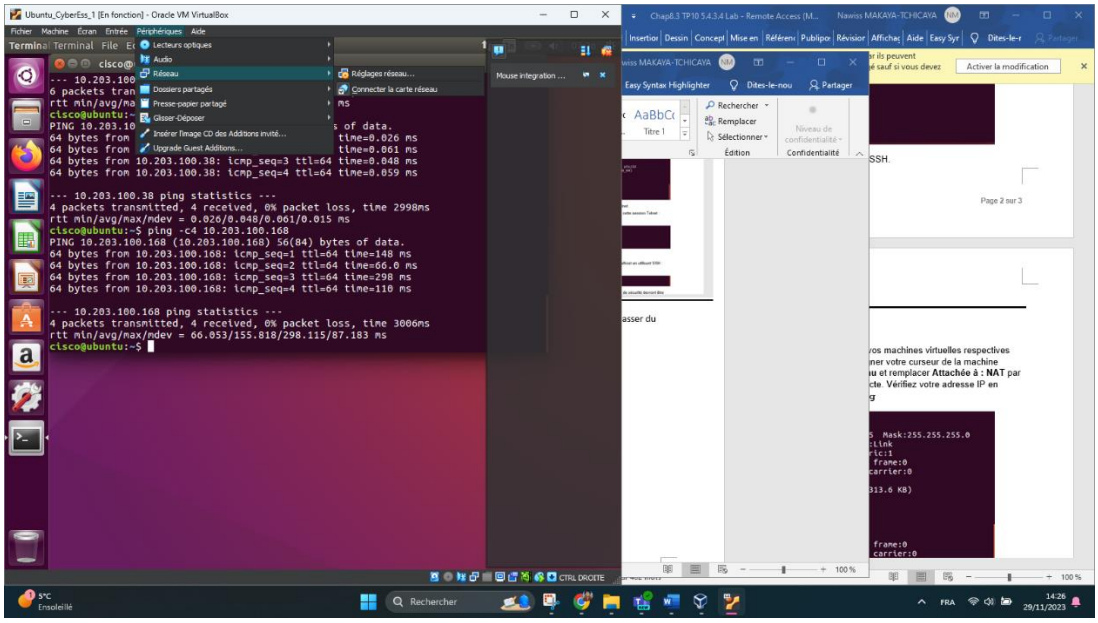

Nawiss Makaya 14 : 00
29/11/23 M.Rezzag

Puis :

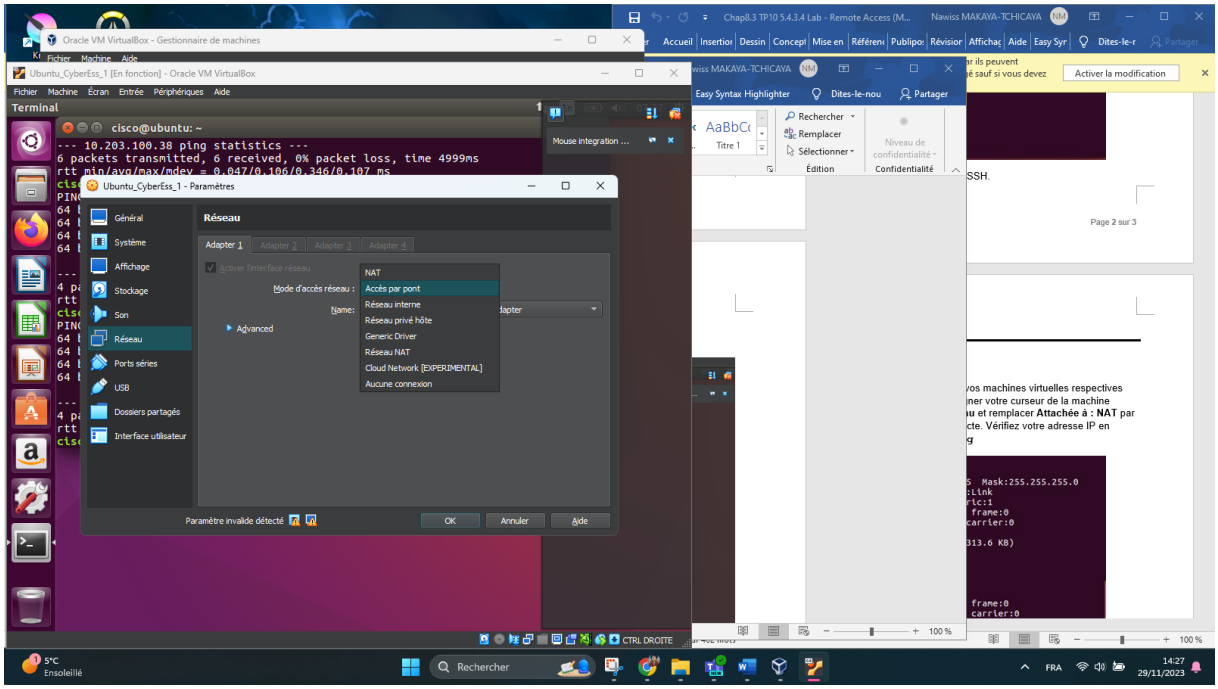

Une fois cela fait nous rentrons l'adresse ip pour se connecter en réseau dit « **pont** ».

Nawiss Makaya 14 : 00
29/11/23 M.Rezzag

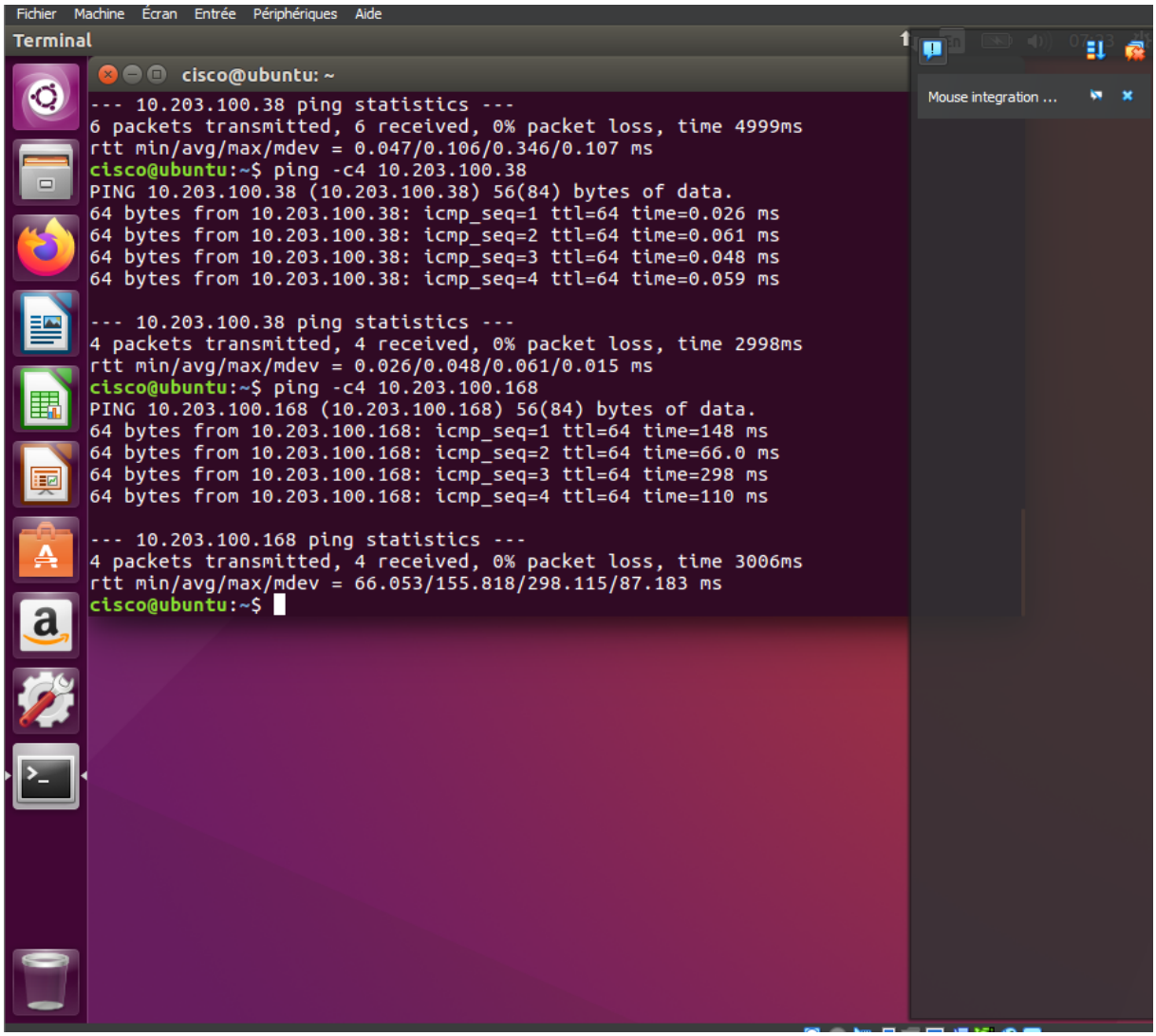

Nos adresses IP son se terminent toutes par 38 parce que (toujours en cours d’investigation)